NGN ҮЙЛЧИЛГЭЭНИЙ ХЭРЭГЛЭГЧИЙН ГАРЫН АВЛАГА

Жи-Мобайл корпорациас гаргаж буй үйлчилгээг ашиглан олон төрлийн SoftPhone програмыг ашиглаж болох боловч бидний зүгээс доорх програм дээр ажиллаж, энэхүү үйлчилгээг энгийн хялбар аргаар эзэмшихийг Танд санал болгож байна.

Програмын нэр: SoftDA

1. Softphone үйлчилгээний програм (SoftDA) суулгах аргачлал

1.1 Эхлээд Та SoftDA програмын Install-тай байх шаардлагатай. Үүний дараагаар энэхүү Install-ийг ачааллахад доорх цонх гарч ирэх болно. Энэхүү цонхноос "Next" гэсэн товчлуурыг сонгож дарна.

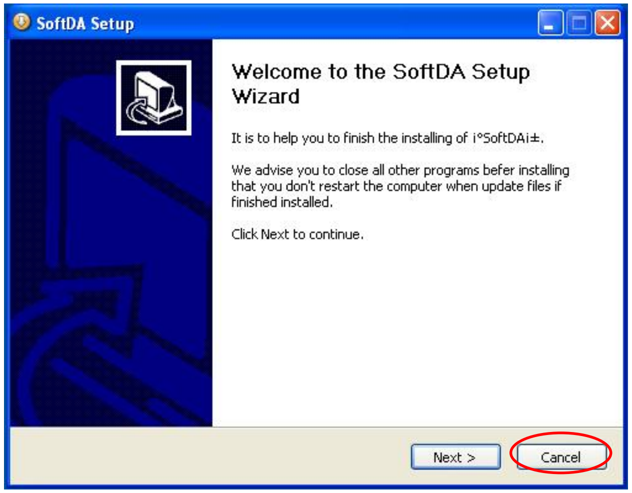

1.2 Дараагийн цонхонд таны програмыг суулгах замыг асуух болно. Энэ тохиолдолд та үндсэн замыг өөрчлөхгүй байхыг зөвлөж байна. "Install" гэсэн товчлуурыг сонгож дарна.

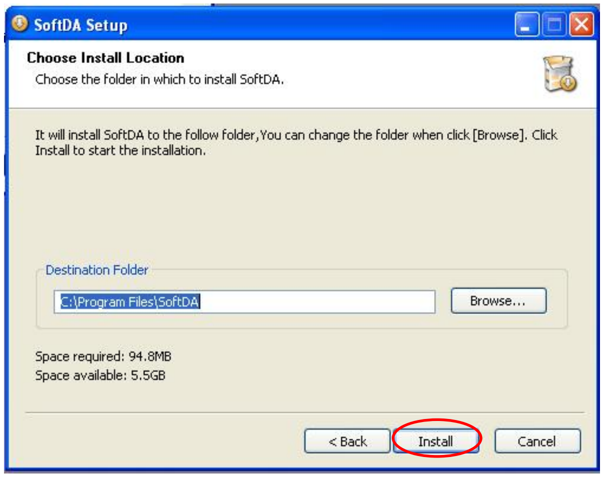

1.3 Замыг тохируулж суулгах товчийг дарсны дараагаар Таны компьютерт програм суух процесс автоматаар явагдана.

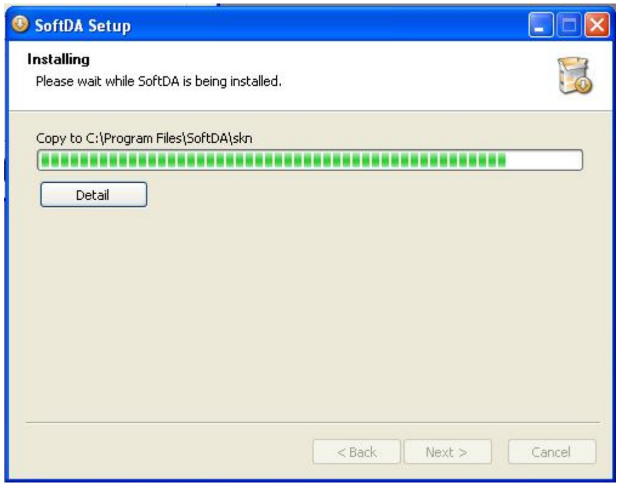

1.4 Програм суух процесс дууссаны дараагаар доорх цонх гарч ирэх бөгөөд "I Agree" гэсэн сонголтыг сонгож "Next" товчлуурыг дарна.

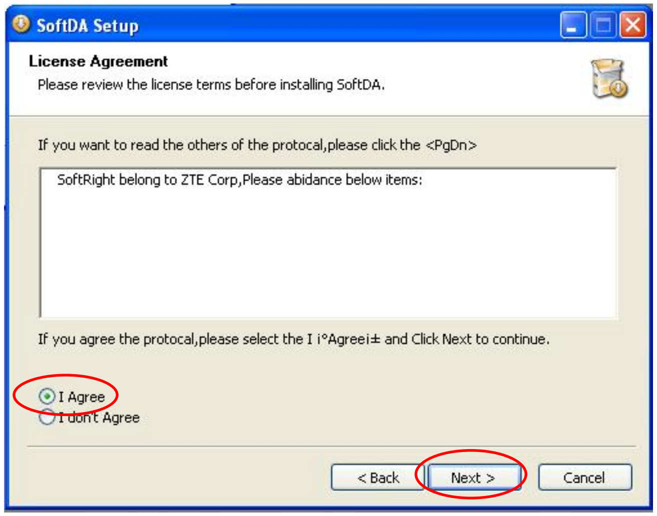

1.5 Ингэснээр дараах цонх гарч ирэх бөгөөд “Finish” гэсэн товчлуурыг дарснаар програм бүрэн суугдана.

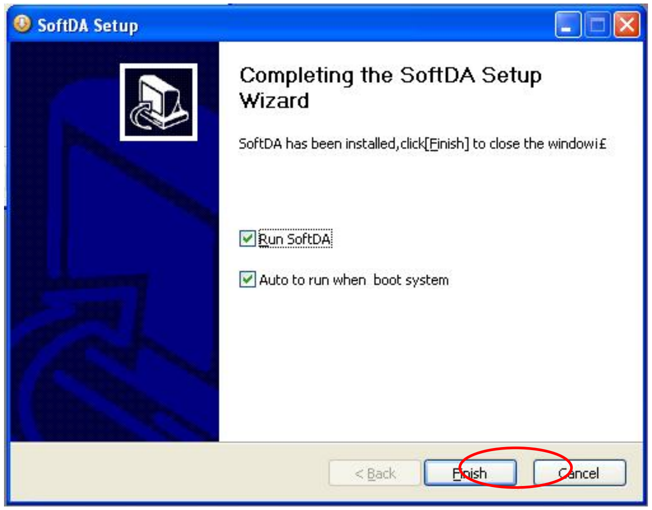

2. NGN үйлчилгээний програм (SoftDA) ашиглах, дуудлага хийх заавар

2.1 NGN үйлчилгээний програмыг суулгаж дууссаны дараагаар Таны компьютерийн дэлгэцэнд уг програмын “Icon” болох доорх дүрс байршсан байх бөгөөд хэрэглэгч Танд энэхүү “Icon”-тай харилцаж, програмыг хэрхэн ачааллаж үйлчилгээнд холбогдох заавРыг танилцуулъя.

2.2 Компьютерийн дэлгэцэн дэхь “Icon”-ийг ачааллахад дараах цонх гарч ирнэ. Энэ цонхноос “Login” гэсэн товчлуурыг сонгож дарна.

2.3 Ингэсний дараагаар доорх цонх гарах бөгөөд Username-Утасны дугаар, Password-Нууц дугаараа оруулаад “Ok” товчлуурыг дарна.

2.4 Энд нэг зүйлийг АНХААРУУЛАХАД дээрх цонхонд оруулсан нууц үг, утасны дугаар зөв бол дараагийн үйлдэлд шилжих ёстой.

2.5 Энд гарч ирэх цонхтой дараах байдлаар харилцсанаар NGN үйлчилгээний яриа хийх цонх болоод түүний тохиргоог хийх боломжтой болно.

Энэхүү товчлуур дээр дарснаар дурын дугаар руу

Энэ нь Таны SoftDA-ийн утасны жагсаалтад бүртгэгдсэн

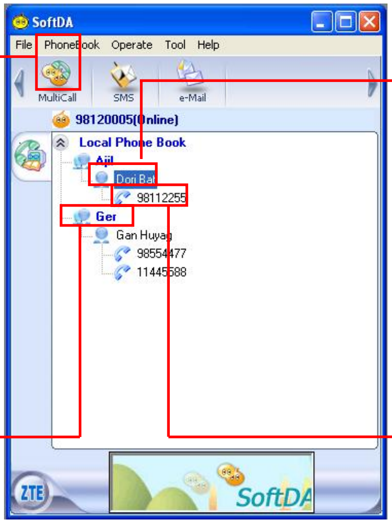

Энэ нь Таны SoftDA-ийн утасны жагсаалтад бүртгэгдсэн хэрэглэгчийн **Бүлгийн нэр**

Энэ нь Таны SoftDA-ийн утасны жагсаалтад бүртгэгдсэн хэрэглэгчийн **Утасны дугаар**

Утасны дугаар дээр хулганы товчийг хоёр удаа товшиход залгах үйлдэл хийгдэнэ.

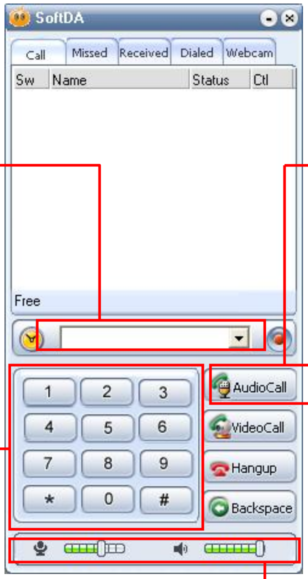

Энэ хэсэгт Таны залгах гэж буй дугаарыг харуулна.

Энэхүү товчлуурыг дарснаар дуудлага хийнэ.

Энэхүү товчлууруудыг ашиглаж дуудлага хийх дугаарыг оруулна.

Энэхүү товчлууруудаар ярианы чанга сул гэсэн ярианы түвшинг тохируулна.

Үйлдэл 2.6

Яриа хийх цонхтой харилцах үйлдлүүд.